

Fürst Assistent og brukerinnstillinger

Hvis Fürst Assistent allerede er lastet ned på PC'en, så vil du finne den enten nede på oppgavelinjen, eller under «Vis skjulte ikoner».

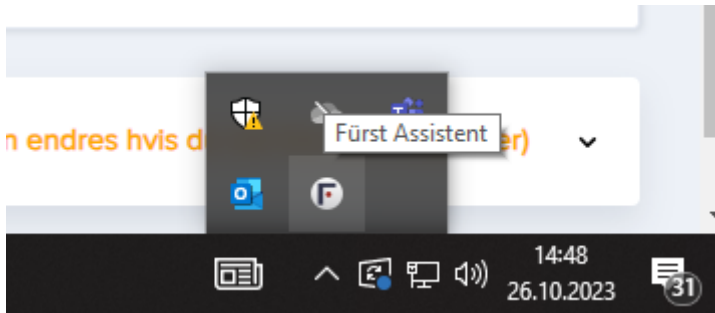

Hvis det ikke er Fürst Assistent på PC'en, så kan du laste den ned under brukerinnstillinger. Trykk på navnet til brukeren øverst til høyre og velg «Brukerinnstillinger».

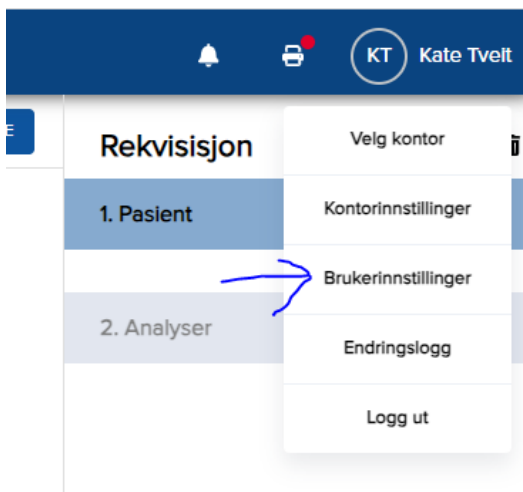

Skroll litt nedover, så finner du «Last ned Fürst Assistent for skrivebord». Trykk på denne og følg guiden.

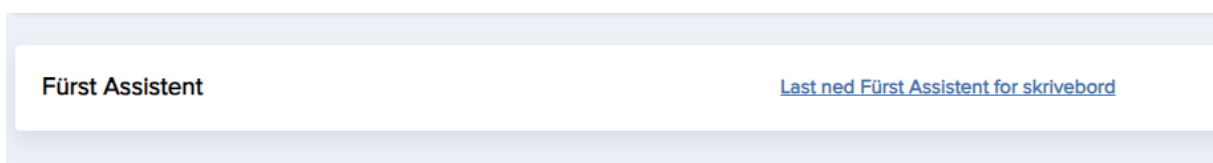

På nye PC'er, så er det den som heter FurstAssistent-4.3-x64.msi dere skal laste ned.

Last ned Furst Assistent

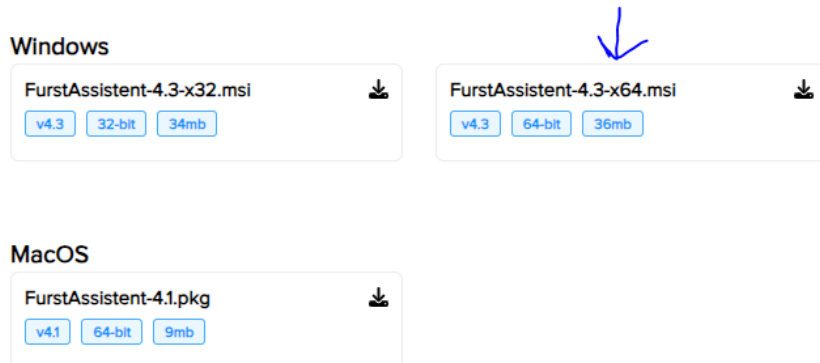

I siste trinn i installasjonen, husk å krysse på «Start Furst Assistent» før dere trykker «Fullfør».

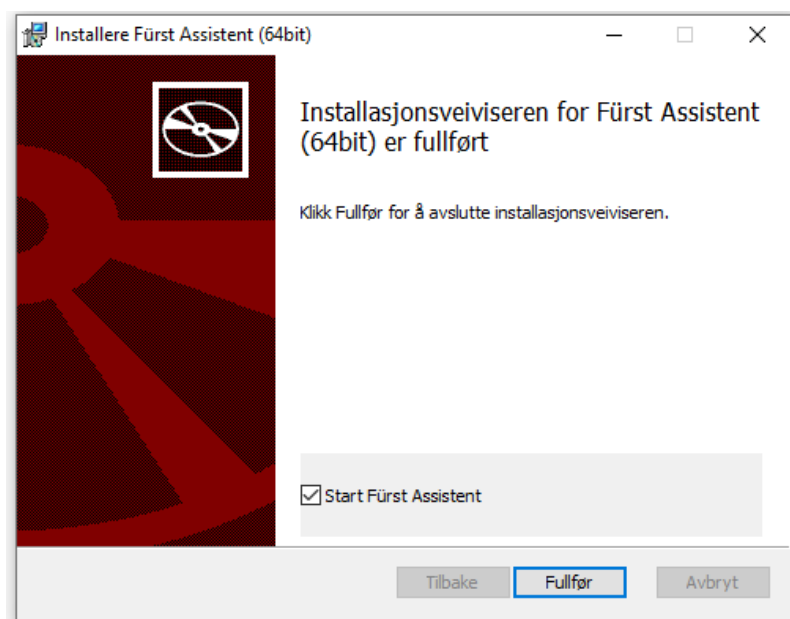

Nå skal du legge inn riktig etikettskriver i Furst Assistent. Åpne programmet fra bunnlinje eller under «Vis skjulte ikoner».

Velg «Endre innstillinger», og legg inn riktig skriver. «Lagre» og kryss ut Fürst Assistent. **Ikke** trykk «Avslutt», da lukkes programmet helt, og etikettutskrift vil ikke virke. Fürst Assistent skal alltid kjøre i bakgrunnen.

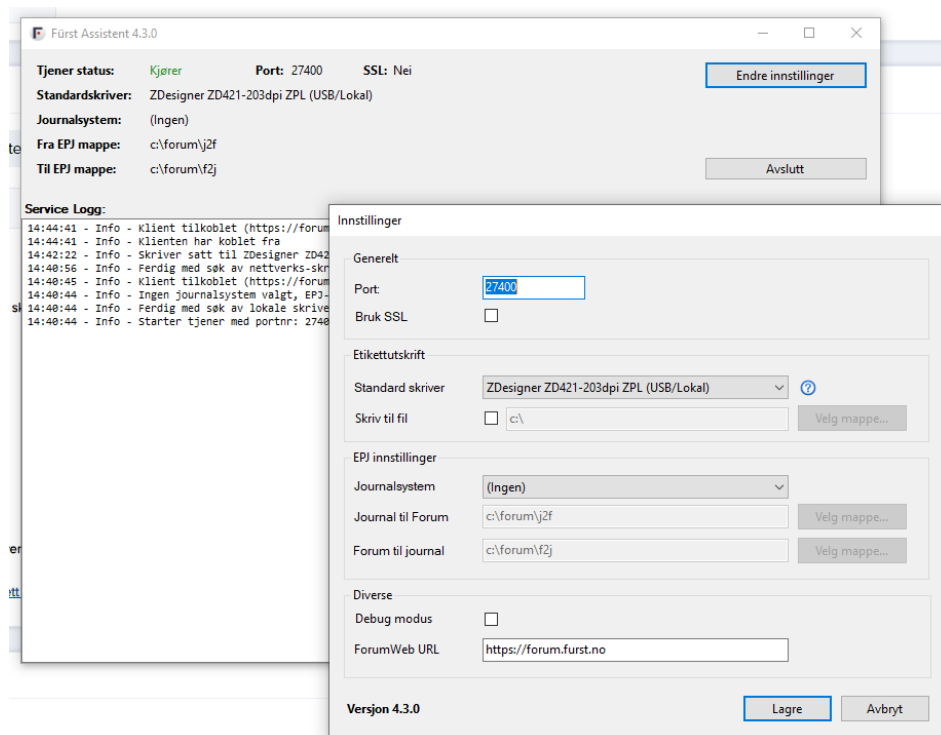

Gå så inn på brukerinnstillinger igjen:

- Under Valgt skriver, velger dere «Bestemmes av Fürst Assistent».
- Under Etikettformat, velger dere «Format 4 (105x25)».

Etikettutskrift

Valgt skriver: Bestemmes av Fürst Assistent TEST UTSKRIFT

Etikettformat: Format 4 (105x25)

Skriv ut:

- ☒ KlinKjem
- ☒ Skriv ut pensler til lokal skriver ⓘ
- ☐ Histologi
- ☐ Cytologi
- ☐ Mikrobiologi
- ☐ Egenlab
- ☐ Blank etikett mellom hver prøve
- ☐ Skriv ut som Pdf ⓘ [Sett opp Zebra-printer for PDF](#)

Ta gjerne en test ved å trykke på «Test Utskrift».